

Stadtmuseum

Riesa

mit Benno-Werth-Sammlung

**Gisela Engeln-Müllges**

18. Juni bis 21. August 2022

Malerei und Skulpturen

Bronzekugel  
(Detail)  
Ø 30 cm  
2021

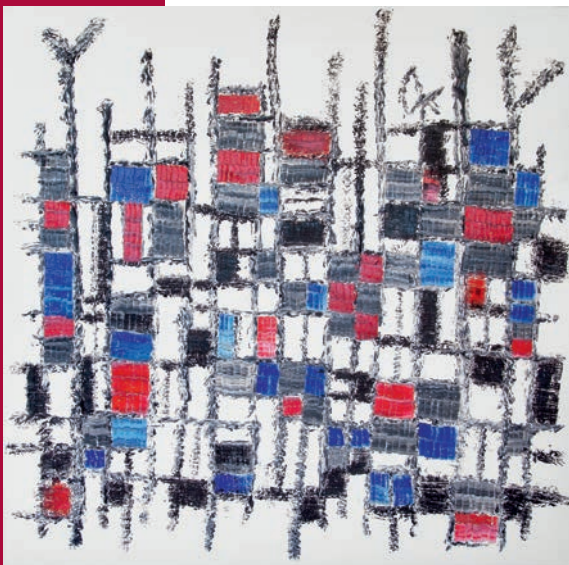

Tokio 150-4  
150 x 150 cm  
Öl auf Leinwand,  
2022  
Foto: Uwe Piper

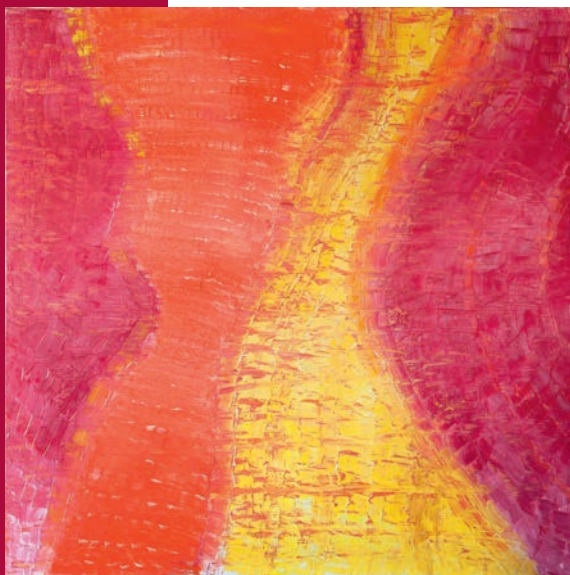

Linee Curve  
150 x 150 cm  
Öl auf Leinwand  
2022  
Foto: Uwe Piper

Wir laden Sie und Ihre Freunde  
ganz herzlich zur Vernissage  
der Sonderausstellung

„Art Informel trifft Mathematik“  
Malerei und Skulpturen  
von **Gisela Engeln-Müllges**, Aachen

im Stadtmuseum Riesa,  
am Freitag, dem 17. Juni 2022, ein.

Beginn: 19 Uhr  
Laudatio: Thomas Gerlach  
Musik: Hans Wohlfarth, Trompete  
Johann Giesecke, Posaune  
Neil Richter, Kontrabass  
Mitglieder des Jugend-Jazzorchesters  
Sachsen

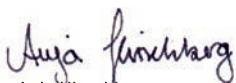

Anja Hirschberg  
Museumsleiterin  
Stadtmuseum Riesa  
mit Benno-Werth-Sammlung



Marco Müller  
Oberbürgermeister  
der Stadt Riesa

Porträtfoto:  
Prof. Dr. rer. nat. Dr. h. c.  
Gisela Engeln-Müllges



Eruption  
180 x 180cm  
Öl auf Leinwand  
Foto: Arnd Gottschalk



Keplerstern  
Ø 50 cm, Aluminium  
2022  
Foto: Detlef Seuffert

Gisela Engeln-Müllges ist Mathematikerin, Bildhauerin und Malerin. Kunst war schon immer eine ihrer Leidenschaften, aber erst nach ihrer Pensionierung 2005 begann sie, aktiv künstlerisch zu arbeiten.

Bis Januar 2015 war sie 21 Jahre Assistentin und Lebensgefährtin des Bildhauers und Malers Prof. Benno Werth (1929 – 2015), seit 2006 auch seine Schülerin. Er erfand 1962 ein spezielles Gussverfahren für Metalle (1964 veröffentlicht), damit arbeitet auch Gisela Engeln-Müllges, sie entwickelt es weiter und schafft Skulpturen in Bronze und Aluminium mit komplexen Hinterschneidungen aus einem Guss ohne jede Schweißnaht.

Erst seit Ende 2014 stellt sie eigene Arbeiten aus. Diese zeichnen sich durch die Korrespondenz zwischen energetischer Wirkung der Malerei und rationaler Ausdrucksform der Skulpturen aus und vereinen den Aufbruchsgestaltungsgeist des Art informel mit der Mathematik.



Ausstellungen: | 2021 | 20 Jahre [kunstraumno.10] 2001 – 2021.  
 Gemeinschaftsausstellung von 40 Künstlern der Galerie,  
 Mönchengladach | Francesco Gonzaga Museum Mantua / Italien |  
 BAP Art Gallery - Multiple Vision, Duo Exhibition von Gisela Engeln-  
 Müllges und Rose Marie Bellemur | LONDON ART BIENNALE 2021 |  
 Malerei, Dauerausstellung in der Galerie der neuropraxis am  
 kraftversorgungsturm Aachen | 2020 | Art Market Budapest  
 (VIRTUAL) International Contemporary Art Fair with Gallery  
 Bellemur Art Project, Budapest - Hungary | Malerei und Skulptur.  
 Dauerausstellung in der Galerie neuropraxis am kraft-  
 versorgungsturm, Dr. med. Irene Lehr-Ludwig M. A., Aachen | OUR  
 FUTURE DEPENDS ON YOU! VIRTUAL EXHIBITION By BAP Bellemur  
 Art Project | Gisela Engeln-Müllges Einzelausstellung [kunst-  
 raumno.10] Mönchengladbach | 2019 | Skulpturen in Galerie Noack,  
 Wassenberg | ART INTERNATIONAL ZURICH | LONDON ART  
 BIENNALE 2019 | Einzelausstellung in der Ipomal Galerie en  
 Kunst-uiteleen Landgraaf (NL) | BAP AFFORDABLE ART FAIR  
 Brussels, Belgium | ART CAPITAL mit Gallery BAP Bellemur Art  
 Project, Grand Palais, Paris, Frankreich | 2018 | Einzelausstellung  
 "Raum- Farbe- Form" Kulturzentrum Stiftung De Kopermolen,  
 Vaals, Niederlande | Einzelausstellung "Skulptur und Malerei"  
 Galerie Thomas Goeken, Münster | Einzelausstellung "Trans-  
 for-ma-tion", Malerei und Skulptur, regio iT, Aachen | ART IN  
 ACTION: PARIS, EDITION II Paris, Frankreich | GISELA  
 ENGELN-MÜLLGES (GER) ART CAPITAL, mit Gallery  
 BAP Bellemur Art Project, Grand Palais, Paris,  
 Frankreich | 2017 | "Hommage an Benno Werth"  
 Zweibrücken Übach-Palenberg | Teilnahme  
 an dem internationalen Projekt "Pillars of  
 Freedom" mit einer 235 cm hohen  
 Aluminiumsäule | ART MARKET BUDAPEST  
 2017, International contemporary art fair,  
 with Gallery Bellemur Art Projects,  
 Millenaris Cultural Center,  
 Budapest, Hungary | Skulptur-  
 Projekte en miniature -  
 Kleinplastiken, Galerie  
 Goeken, Münster | ART  
 KARLSRUHE 2017, Inter-  
 nationale Kunstmesse für  
 Klassische Moderne und  
 Gegenwartskunst, auf dem Stand  
 CCFA | Einzelausstellung in der  
 Galerie "IPOMAL", Landgraaf,  
 Niederlande | 2016 | ART MARKET  
 BUDAPEST 2016, with Articblue Gallery & BAP, Budapest, Hungary |  
 Ausstellung "Benno Werth mit Arbeiten von Engeln-Müllges", Marl |  
 Einzelausstellung in der Stiftung Centre Culturel Franco-Allemand  
 (CCFA), Karlsruhe | ART KARLSRUHE 2016 | Einzelausstellung in der  
 Galerie Radial, Strasbourg | 15 Jahre [kunstraumno.10]  
 Mönchengladbach | 2015 | ST'ART (ART Strasbourg), Europäische  
 Messe für Zeitgenössische Kunst mit CCFA | Internationale Kunst-  
 messe Art Monaco | Articblue Gallery Ibiza | Malerei und Skulptur,  
 Einzelausstellung, [kunstraumno.10], Mönchengladbach | 2014 |  
 Malerei und Skulptur. Hommage an Benno Werth. Einzelausstellung,  
 Stadtmuseum Riesa mit Benno-Werth-Sammlung, Riesa |  
 öffentliche Sammlungen: Stadtmuseum Riesa mit Benno-Werth-  
 Sammlung | Skulpturenmuseum Glaskasten, Marl



Ring-Kugel-  
 Komposition  
 72 x 52 x 18 cm  
 Aluminium  
 2021  
 Foto:  
 Uwe Piper

**Stadtmuseum Riesa**  
mit Benno-Werth-Sammlung



GEMEINSAM FÜR RIESA

gefördert durch:



**Öffnungszeiten**

Di-Fr 10 – 18 Uhr  
Sa/So/Feiertag 14 – 18 Uhr

**Eintritt Museum**

Kinder bis 4 Jahre frei

Erwachsene 2,50 €

Familienkarte 6,00 €

Senioren 2,00 €

Ermäßigt 1,00 €

(Kinder, Schüler, Auszubildende, Studenten, Mitglieder Museumsverein, Schwerbeschädigte, Empfänger von Sozialleistungen)

**Kontakt**

Tel.: (03525) 65 93 00

Fax: (03525) 65 93 018

E-mail: [info@stadtmuseum-riesa.de](mailto:info@stadtmuseum-riesa.de)

[www.haus-am-poppitzer-platz-riesa.de](http://www.haus-am-poppitzer-platz-riesa.de)

KULTUR GEHÖRT DAZU.

**IN RIESA.**



Skyline 105

50 x 105 x 10 cm

Bronze

2021

Foto: Dieter Härtl